Ayuntamiento de Zarza la Mayor
(Cáceres)
APROBACION INICIAL
Fecha SESION 12 ENE. 1995
EL SECRETARIO,

Ayuntamiento de Zarza la Mayor
(Cáceres)
APROBACION PROVISIONAL
Fecha SESION 23 NOV 1995
EL SECRETARIO,

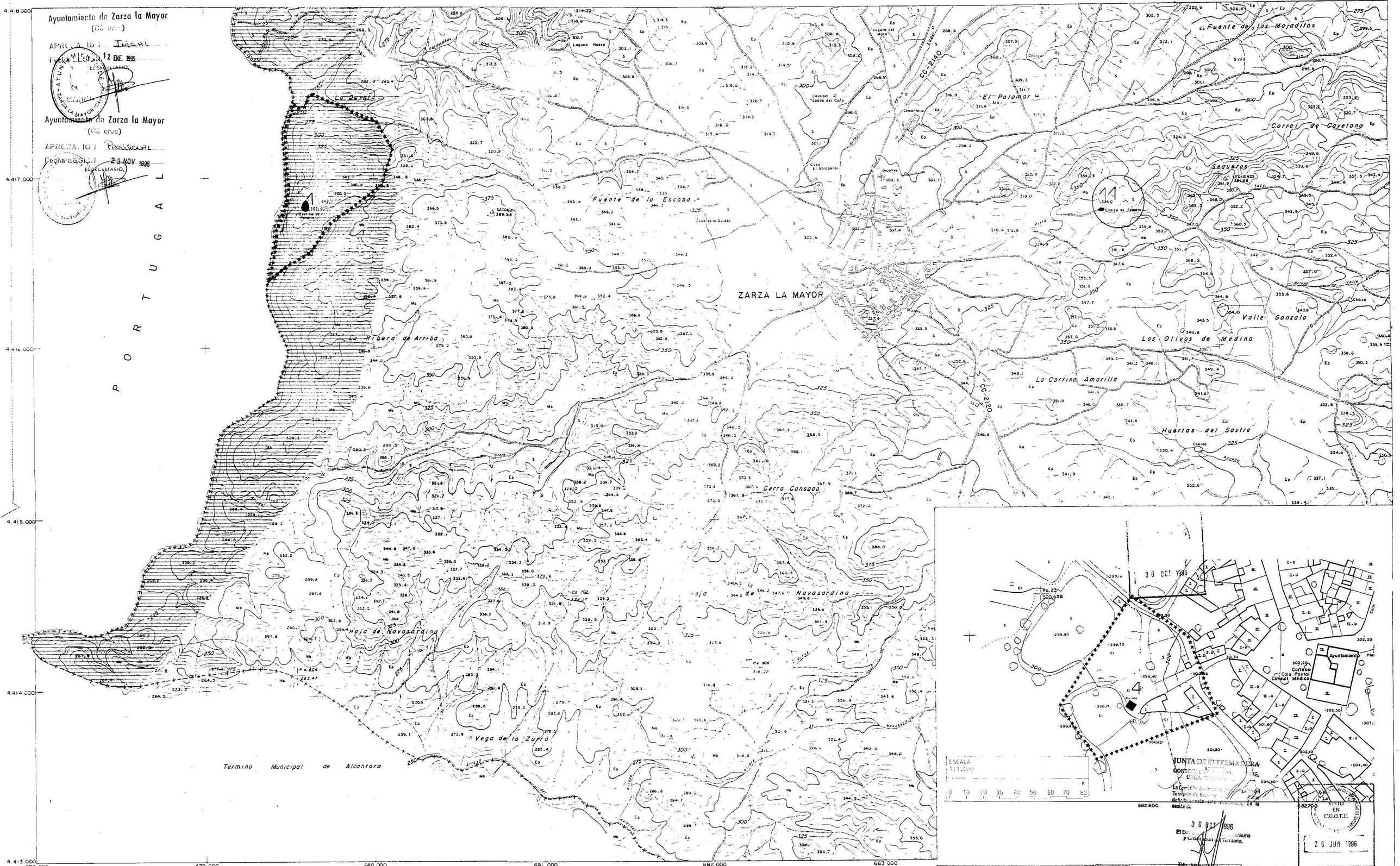

SIGNOS CONVENCIONALES

- Autopista · Autovía.
- Carretera nacional · Hito Kilométrico.
- Carretera comarcal.
- Carretera local o particular.
- Carretera en construcción · Pista.
- Caminos: carretera y ferrocarril
- Cañada. · Senda
- Límite de Nación.
- Límite de provincia.
- Límite de término municipal.
- Límite de cultivo.
- Masa de árboles · Arbol aislado.
- Ferrocarril ancho normal, vía doble
- Ferrocarril ancho normal, vía única
- Ferrocarril eléctrificado.
- Línea elect · Red TV
- Línea telefónica
- Transf · Sub · estación
- Alambrada. · Cantera
- Vértice geodésico, 1ª y 2ª orden.
- Vértice geodésico 3ª · orden · v. topográfico
- Punto de apoyo. · P. de poligonación · P. principal.
- Puente de obra de fábrica · Puente de hierro
- Torre de tendido eléctrico · Poste · Farola
- Muro, pared o tapia
- Edificio público singular · en constr
- Edificio privado, patio, núm plantas
- Depósito elevado y o nivel
- Canal.
- Acequia
- Arroyo · Vaguada
- Manantial. · Pozo. · Abrevadero o Piscina.
- Playa
- Desmonte. · Terraplén.
- Curvas de nivel · Curva de depresión.

EQUIDISTANCIA DE CURVAS 5 m.

USOS DEL SUELO

S-R	SECANO - REGADIO
O	OLIVAR.
V	VIÑEDO.
Fr	FRUTALES.
H	HUERTA.
RF	REPOBLACION FORESTAL.
Ma	MONTE ALTO.
Mb	MONTE BAJO.
Ep	ERIAL PASTO.

VERTICES

NOMBRE	O	X	Y	Z
ESCOBA (3)		680.701,10	4.416.796,95	389,98
SEQUEROS (3)		685.034,10	4.416.960,97	361,98
P. a 702		681.140,41	4.414.548,09	328,07
P. a. 704		683.821,96	4.414.557,50	357,60
P. a. 804		679.539,25	4.414.085,97	263,47
P. a. 806		682.215,83	4.414.125,50	314,22
P. a. 808		684.410,68	4.414.690,42	332,81

INFORMACION CARTOGRAFICA

PROYECCION U.T.M. ELIPSOIDE INTERNACIONAL - HUSO 29-S

ALTITUDES REFERIDAS AL NIVEL DEL MAR EN ALICANTE

COORDENADAS GEOGRAFICAS EN LAS ESQUINAS DE LA HOJA.

VUELO FOTOGRAMETRICO REALIZADO EN JUNIO DE 1986 POR TOPYCAR S.L.

TRIANGULACION PROPIA DE ESTE LEVANTAMIENTO REFERIDA A LA RED GEODESICA NACIONAL.

APOYO DE CAMPO REALIZADO EN JULIO DE 1986 POR TOPYCAR S.L.

RESTITUCION Y DIBUJO REALIZADO EN AGOSTO DE 1986 POR TOPYCAR S.L.

★★★★ ENTORNO AFECTADO POR MONUMENTO

● MONUMENTO

PLANO Nº

O T II

ORDENACION

TERMINO

CATALOGO

ESCALA 1:10.000

0 400 800 m

JUNTA DE EXTREMADURA

Consejería de Obras Públicas, Urbanismo y Medio Ambiente

NORMAS SUBSIDIARIAS DEL PLANEAMIENTO MUNICIPAL DE ZARZA LA MAYOR 1992

isabel garcía jiménez
fernando garcía sanz